Z Á P I S
Z 8. JEDNÁNÍ ZASTUPITELSTVA OBCE KVILDA
a
USNESENÍ ZASTUPITELSTVA OBCE KVILDA

z jednání zastupitelstva obce Kvilda konaného dne 21. 8. 2023 na Kvildě.

Termín konání zasedání byl zveřejněn na úřední desce OÚ Kvilda ode dne 14. 8. 2023.

Jednání zastupitelstva jsou přítomni následující zastupitelé:

Michaela Tichotová
Radek Thér
Zdeňka Křenová
Jolana Černá Cupková
Andrea Budíková
Petr Bolda
Josef Kadlec

Jednání bylo zahájeno v 16:30 hod.

Program jednání.

1. **Zahájení zasedání**
2. **Územní opatření o stavební uzávěře pozemků nebo jejich částí situovaných v zastavěném území, zastavitelných plochách a plochách přestavby vymezených územním pánem sídelního útvaru Kvilda**
3. **Stavba vodojemu**
4. **Aktualizace Plánu společných zařízení KPU**
5. **Pozemky – zpráva místostarostky**
6. **Stavby – zpráva stavební komise**
7. **Různé**

Návrh **byl** odsouhlasen zastupiteli: Pro:7 Proti:0 Zdržel se:0

Ověřovateli zápisu byli ustanoveni: Michaela Tichotová, Petr Bolda
Zapisovatelem ZO byla ustanovena Zdenka Křenová

Návrh **byl** odsouhlasen zastupiteli: Pro:7 Proti:0 Zdržel se:0

Bylo navrženo, že o druhém bodu programu, tj. Územním opatření o stavební uzávěře, bude hlasováno tajnou volbou.
Návrh **byl** odsouhlasen zastupiteli: Pro:7 Proti:0 Zdržel se:0

Během jednání přijali zastupitelé následující Usnesení Zastupitelstva obce Kvilda:

k Bodu 2)

1. **Zastupitelstvo obce Kvilda tímto**

   I. **rozhodlo**
   o námitkách uplatněných k návrhu územního opatření o stavební uzávěře tak jak je uvedeno v předloženém návrhu územního opatření o stavební uzávěře,

   II. **vydává**
   územní opatření o stavební uzávěře v zastavěném území, zastavitelných plochách a plochách přestavby v rozsahu vymezeném v grafické příloze stavební uzávěry, ve správním území obce Kvilda, v k. ú. Kvilda a k. ú. Bučina u Kvildy.

   III. **ukládá**
   obecnímu úřadu zajistit uveřejnění územního opatření o stavební uzávěře na úřední desce obce Kvilda.

Návrh **b y l** odsouhlasen:
Pro: 5 Proti: 2 Zdržel se: 0

k Bodu 3)

2. **Zastupitelstvo obce Kvilda v souvislosti s dokončením akce Vodojem Kvilda** (smlouva o dílo č. akce v rámci podpory ze SFŽP č. 1190400201)

   I. **rozhodlo, že souhlasí** se změnou rozsahu díla dle změnového listu ZL 1 soupisu prací s tím, že celková cena zůstane zachována.

   II. **rozhodlo, že souhlasí** se změnou termínu pro řádné a úplné dokončení stavební části díla bez vad a nedodělků a jeho předání objednateli včetně všech dokumentů vyjma kolaudačního rozhodnutí/souhlasu do 22 měsíců, tj. do 20. 9. 2023. Termín zajištění a předání objednateli pravomocného a účinného kolaudačního rozhodnutí/souhlasu zůstává v platnosti dle SoD a nemění se.

   III. **pověřuje starostu** podepsáním dodatku č. 1 ke smlouvě o dílo č. 1190400201 ve smyslu tohoto usnesení.

Návrh **b y l** odsouhlasen:
Pro: 7 Proti: 0 Zdržel se: 0

k Bodu 4)

3. **Zastupitelstvo obce Kvilda rozhodlo, že souhlasí se zahájením aktualizace Plánu společných zařízení**, jenž je nedílnou součástí Komplexní pozemkové úpravy v k.ú. Kvilda, a to konkrétně ve věci cest DC14, DC15a, DC15b, DC15c, DC17.

Návrh **b y l** odsouhlasen:
Pro: 7 Proti: 0 Zdržel se: 0

k Bodu 5)

4. **Zastupitelstvo obce Kvilda souhlasí, že obec Kvilda uzavře se společností EG.D, a.s. smlouvu o smlouvě budoucí na prodej části** pozemku p.č. 997 v k.ú. Kvilda o výměře 15 m^2 za účelem vybudování trafostanice. Pozemek bude zaměřen geometrickým plánem a kupní cena pozemku bude stanovena znaleckým posudkem.

Návrh **byl** odsouhlasen:
Pro: 7 Proti: 0 Zdržel se: 0

5. **Zastupitelstvo obce Kvilda souhlasí, že obec Kvilda uzavře s [redacted] smlouvu o pronájmu části** pozemku p. č. 971 v k.ú. Kvilda o výměře 0,41 m^2 za účelem umístění reklamního poutače. Cena pronájmu byla stanovena na 18 000,- Kč/rok.

Návrh **byl** odsouhlasen:
Pro: 7 Proti: 0 Zdržel se: 0

6. **Zastupitelstvo obce Kvilda souhlasí, že obec Kvilda uzavře se společností EG.D, a.s. smlouvu o věcném břemenu pro umístění kabelového pilíře a kabelového vedení NN na pozemku p.č. 686 v k. ú. Kvilda.** Jednorázová náhrada je sjednána na 2000,- Kč.

Návrh **byl** odsouhlasen:
Pro: 7 Proti: 0 Zdržel se: 0

7. **Zastupitelstvo obce Kvilda souhlasí, že obec Kvilda uzavře se společností EG.D, a.s. smlouvu o věcném břemenu pro umístění kabelového pilíře a kabelového vedení NN na pozemky p.č. 1001, 1024, 746, 686, 999 v k. ú. Kvilda.** Jednorázová náhrada je sjednána na 3100,- Kč.

Návrh **byl** odsouhlasen:
Pro: 7 Proti: 0 Zdržel se: 0

8. **Zastupitelstvo obce Kvilda souhlasí s uzavřením smlouvy** s [redacted] akreditovaným poradcem MZe v lesnictví, o provedení lesnicko-ekonomického auditu obecních lesů obce Kvilda. Smluvně dohodnutá cena za dílo je 85 072,- Kč bez DPH, polovina ceny bude podpořena přidělenou dotací MZe.

Návrh **byl** odsouhlasen:
Pro: 7 Proti: 0 Zdržel se: 0

k Bodu 6)

9. **Zastupitelstvo Obce Kvilda souhlasí** se stavebními úpravami na domě č. p. 11, umístěného na st. p. č. 216 v k. ú. Kvilda spočívající ve vybudování pultových vikýřů na východní a západní straně domu dle projektové dokumentace vypracované [redacted] 03/2023. Půdorys 3.NP v původním i návrhovém stavu zůstává nezměněn, nedochází k navýšení ubytovací kapacity, tvarově bude vikýř shodný s vikýřem na vedlejším domě čp. 42.

Návrh **byl** odsouhlasen:
Pro: 7 Proti: 0 Zdržel se: 0

10. **Zastupitelstvo Obce Kvilda souhlasí** s uzavřením smlouvy s [redacted] IČ 75436027 na zpracování projektové dokumentace pro stavební úpravy a půdní vestavbu RD č.p. 51, umístěného na p. č. st. 205, k. ú. Kvilda v rozsahu PD pro územní souhlas a ohlášení stavby, včetně vyřízení žádosti o dotaci ze SFŽP za celkovou částku 180 000 Kč.

Návrh **byl** odsouhlasen:
Pro: 7 Proti: 0 Zdržel se: 0

k Bodu 7)

11. **Zastupitelstvo obce Kvilda souhlasí s uzavřením smlouvy** o poskytnutí příspěvku ve výši 20 000 Kč Plzeňskému kraji v souvislosti s financováním provozu linek Zelených autobusů v roce 2023.

Návrh **byl** odsouhlasen:
Pro: 7 Proti: 0 Zdržel se: 0

12. **Zastupitelstvo obce Kvilda souhlasí s uzavřením darovací smlouvy** mezi TJ Kvilda, z.s. jako dárcem a obcí Kvilda jako obdarovanou, když předmětem daru je sněžné pásové vozidlo tovární značky KÄSSBOHRER, obchodní označení: PISTEN BULLY s datem první registrace vozidla 6. 2. 2006, VIN – WKU4821MA5L010847.

Návrh **byl** odsouhlasen:
Pro: 7 Proti: 0 Zdržel se: 0
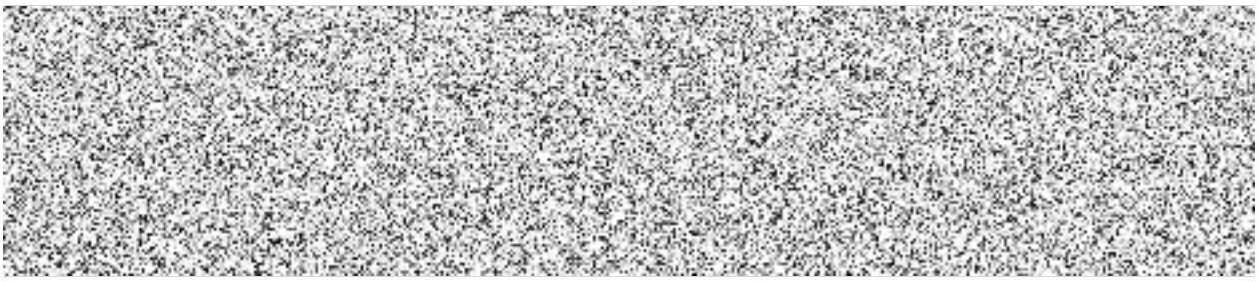
Jednání zastupitelstva bylo ukončeno v 18:30 hod.