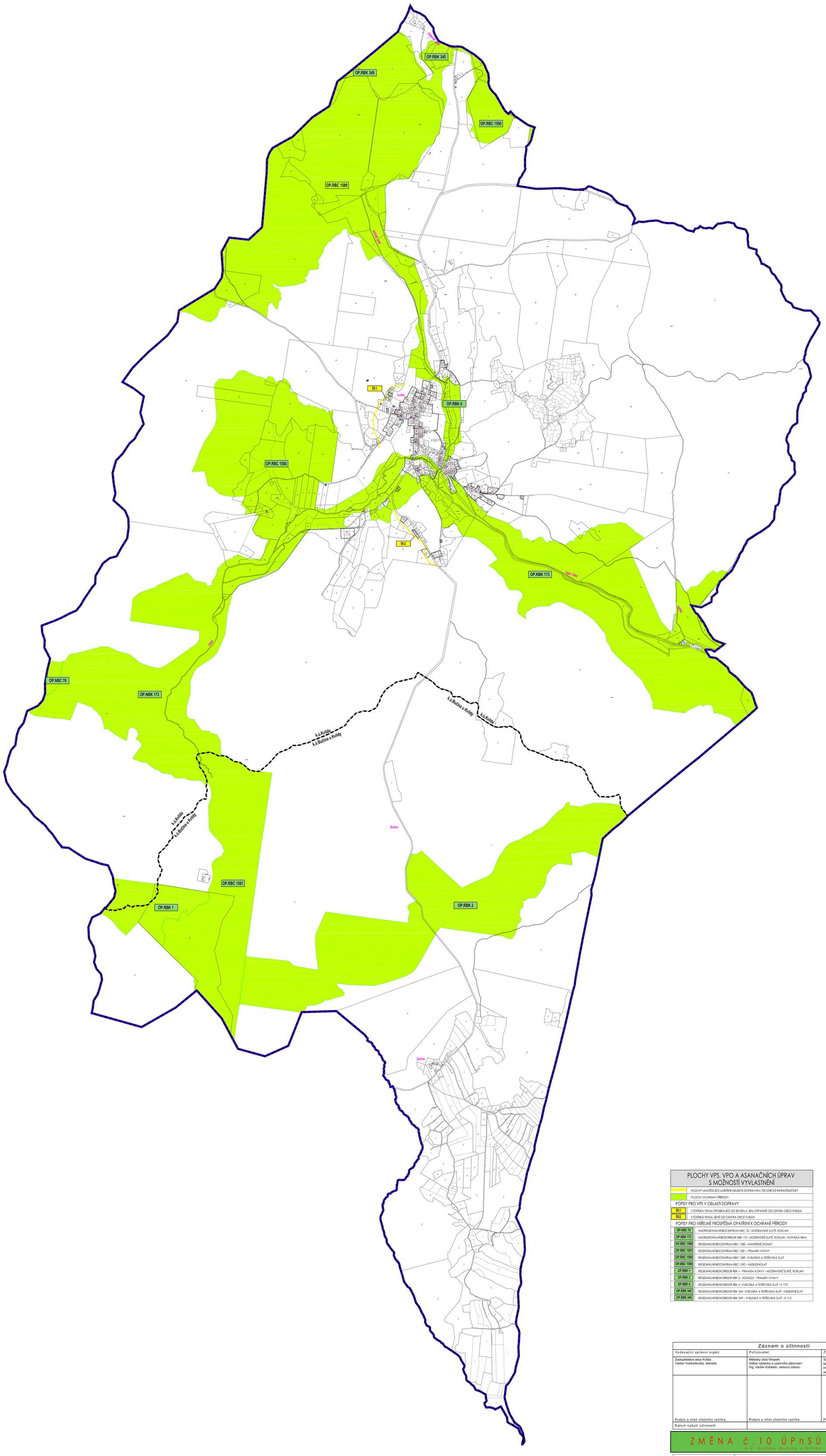

PLOCHY VPS, VPO A ASANAČNÍCH ÚPRAV S MOŽNOSTÍ VYVLASTNĚNÍ	
	PLOCHY UMOŽŇUJÍCÍ UMÍSTĚNÍ OBJEKTŮ DOPRAVNÍ A TECHNICKÉ INFRASTRUKTURY
	PLOCHY OCHRANY PŘÍRODY
POPISY PRO VPS V OBLASTI DOPRAVY	
DL1.	LYŽAŘSKÁ TRASA PROBÍHAJÍCÍ OD SEVERU K JIHU ZÁPADNĚ OD CENTRA OBCE KVILDA
DL2.	LYŽAŘSKÁ TRASA JIŽNĚ OD CENTRA OBCE KVILDA
POPISY PRO VEŘEJNĚ PROSPĚŠNÁ OPATŘENÍ K OCHRANĚ PŘÍRODY	
OP.NBC 76	NADREGIONÁLNÍ BIOCENTRUM NBC 76 - MODRAVSKÉ SLATĚ, ROKLAN
OP.NBK 173	NADREGIONÁLNÍ BIOKORIDOR NBK 173 - MODRAVSKÉ SLATĚ, ROKLAN - VLTAVSKÁ NIVA
OP.RBC 1580	REGIONÁLNÍ BIOCENTRUM RBC 1580 - HAMĚRSKÉ DOMKY
OP.RBC 1581	REGIONÁLNÍ BIOCENTRUM RBC 1581 - PRAMEN VLTAVY
OP.RBC 1589	REGIONÁLNÍ BIOCENTRUM RBC 1589 - KVILDSKÁ A TEŘEVSKÁ SLAŤ
OP.RBC 1590	REGIONÁLNÍ BIOCENTRUM RBC 1590 - MEZILESNÍ SLAŤ
OP.RBK 1	REGIONÁLNÍ BIOKORIDOR RBK 1 - PRAMEN VLTAVY - MODRAVSKÉ SLATĚ, ROKLAN
OP.RBK 2	REGIONÁLNÍ BIOKORIDOR RBK 2 - HOMOLE - PRAMEN VLTAVY
OP.RBK 4	REGIONÁLNÍ BIOKORIDOR RBK 4 - KVILDSKÁ A TEŘEVSKÁ SLAŤ - K 173
OP.RBK 345	REGIONÁLNÍ BIOKORIDOR RBK 345 - KVILDSKÁ A TEŘEVSKÁ SLAŤ - MEZILESNÍ SLAŤ
OP.RBK 349	REGIONÁLNÍ BIOKORIDOR RBK 349 - KVILDSKÁ A TEŘEVSKÁ SLAŤ - K 112

Záznam o účinnosti		
Vydávající správní orgán:	Pořizovatel:	Zpracovatel:
Zastupitelstvo obce Kvilda Václav Vostradovský, starosta	Městský úřad Vimperk Odbor výstavby a územního plánování Ing. Václav Kokštein, vedoucí odboru	SIXTA ARCHITEKT, spol. s r.o. , Nová 1997/24, 370 01 České Budějovice Ing. arch. Dagmar Polcarová autorizovaný architekt ČKA, 00102
Podpis a otisk úředního razítka:	Podpis a otisk úředního razítka:	Podpis a otisk razítka:
Datum nabytí účinnosti:		

ZMĚNA č.10 ÚPnSÚ KVILDA

k.ú. Kvilda, Bučina u Kvildy

POŘIZOVATEL:	Městský úřad Vimperk, odbor výstavby a územního plánování
OBJEDNATEL:	Obec Kvilda
ZPRACOVATEL:	SIXTA ARCHITEKT, spol. s r.o. Nová 1997/24, 370 01 České Budějovice IČ: 050 17 335

FORMÁT:	20xA4	MĚŘÍTKO:	1:10 000	STUPEŇ:		DATUM:	PARÉ:
SOUBOR:	ou_004-16_zúp_č10_I3_vps_čistopis_2018_03_12.dwg			Č. ZAKÁZKY:	AU_004.3-16	únor 2018	

NÁZEV VÝKRESU:	ČÍSLO VÝKRESU:
VÝKRES VEŘEJNĚ PROSPĚŠNÝCH STAVEB, OPATŘENÍ A ASANACÍ	I.3.